

Responsabili Scientifici

Dott. Luigi De Simone

Direttore U.O. Anestesia e Rianimazione Materno Infantile
e Santa Chiara
Azienda Ospedaliero-Universitaria Pisana, Pisa

Dott. Bruno Viaggi

Responsabile Unit Infezioni correlate all'assistenza
del paziente critico
Dipartimento Anestesia e Rianimazione
Azienda Ospedaliero Universitaria Careggi, Firenze

Sede dell'Evento

The Gate Hotel

Area di servizio Firenze Nord
Sesto Fiorentino (FI)

Segreteria Organizzativa e Provider ECM

GECO Eventi e Formazione

(Provider 5928)

Via San Martino, 77 - 56125 Pisa
Tel. 050 2201353 - Fax 050 2209734
formazione@gecoef.it
www.gecoef.it

Iscrizioni

L'iscrizione al Corso è gratuita.
È necessario confermare la partecipazione compilando
la Scheda di Iscrizione dell'evento presente sul sito
www.gecoef.it

Formazione Continua in Medicina (E.C.M.).

Destinatari della formazione

Il Corso è inserito nel Programma Nazionale di Educazione Continua in Medicina del Ministero della Salute 2026, accreditato con ID 5928-463827, n. 7 crediti ECM, per i profili professionali del Medico Chirurgo (tutte le discipline), del Farmacista, del Biologo, dell'Infermiere e dell'Infermiere pediatrico.

L'assegnazione dei crediti formativi E.C.M. è subordinata alla presenza effettiva al 90% delle ore formative, alla corretta compilazione della modulistica e alla verifica di apprendimento mediante questionario con almeno il 75% delle risposte corrette. L'attestato riportante il numero dei crediti sarà rilasciato solo dopo aver effettuato tali verifiche.

Con il Patrocinio di AAROI EMAC Vicepresidenza Centro
in collaborazione con AAROI EMAC Toscana e AAROI EMAC Umbria

AAROI EMAC
Associazione Anestesiisti Rianimatori Ospedalieri Italiani
Emergenza Area Critica

CORSO di AGGIORNAMENTO

Pianeta SEPSI: diagnosi, monitoraggio e trattamenti in area critica. Stato dell'arte e nuove prospettive

Con la sponsorizzazione non condizionante di



The Gate Hotel
Sesto Fiorentino (FI), 7 marzo 2026

Presentazione del Corso

Il problema dell'antimicrobico-resistenza negli ultimi anni sta diventando, non solo in area critica, sempre più stringente. A tal riguardo solo un approccio integrato "multidisciplinare" permette di raggiungere nel più breve tempo possibile terapie "personalizzate" efficaci. L'uso inappropriato di antibiotici può portare a una serie di problemi, tra cui l'aumento della resistenza agli antibiotici stessi, l'insorgenza di infezioni nosocomiali e l'insuccesso terapeutico. I nuovi farmaci associati alla microbiologia "fast" per pannelli sindromici rappresentano attualmente una potente arma a servizio del clinico. Mantra attuali della antimicrobico-terapia in area critica dovrebbero essere "shorter is better", "less is more" e "watchful waiting". Obiettivo di tale incontro, totalmente interattivo, è quello di affrontare a 360 gradi ogni aspetto peculiare della gestione delle infezioni gravi in ICU partendo da un approccio innovativo, l'approccio sindromico.

Faculty

Alvaro Chianella	Foligno (PG)
Salvatore Lucio Cutuli	Roma
Luigi De Simone	Pisa
Marco Falcone	Pisa
Alberto Farese	Firenze
Paolo Fontanari	Firenze
Francesco Forfori	Pisa
Stefano Romagnoli	Firenze
Gian Maria Rossolini	Firenze
Bruno Viaggi	Firenze

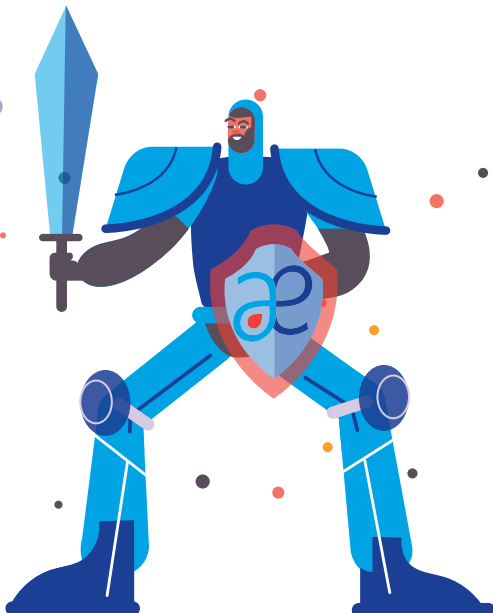

PROGRAMMA

08:15	Registrazioni dei partecipanti
08:45	Presentazione del Meeting, saluti e comunicazioni L. De Simone, B. Viaggi, A. Chianella
	1 Sessione
	Moderatori: B. Viaggi, P. Fontanari, A. Chianella
09:00	Terapie sostitutive/integrative renali nel paziente settico: Un aiuto per l'intensivista? Salvatore Lucio Cutuli
09:30	Fast Microbiology: luci e ombre per una corretta interpretazione clinica Gian Maria Rossolini
10:00	Approcci terapeutici empirici: basi per una corretta scelta Marco Falcone
10:30	Discussione
10:45	Coffee Break
	2 Sessione
	Moderatori: F. Forfori, M. Falcone, L. De Simone
11:00	Monitoraggio Emodinamico in area critica del paziente settico Stefano Romagnoli
11:30	Le Infezioni fungine in area critica: Nuovi approcci diagnostico terapeutici Alberto Farese
12:00	Discussione
	3 Sessione
	Moderatori: S. Romagnoli, S. L. Cutuli, L. De Simone
12:15	Update nei disturbi coagulativi della sepsi: nuovi trattamenti? Francesco Forfori
12:45	Sfide Infettivologiche in area critica. Nuovi orizzonti terapeutici Bruno Viaggi
13:15	Discussione
13:30	Light Lunch
	4 Sessione
	Moderatori: A. Chianella, B. Viaggi, L. De Simone
14:30	Discussione interattiva di casi clinici A. Chianella, B. Viaggi, L. De Simone
17:00	Take Home Message
17:30	Questionario ECM e chiusura dei lavori